

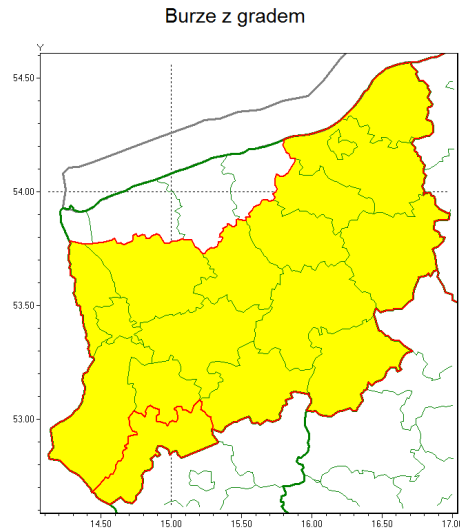

Zasięg ostrzeżenia w województwie



**Ostrzeżenie meteorologiczne Nr 28**

<b>Nazwa biura</b>	IMGW-PIB Biuro Meteorologicznych Prognoz Morskich Zespół w Szczecinie
<b>Zjawisko/stopień zagrożenia</b>	Burze z gradem/ 1
<b>Obszar</b>	województwo zachodniopomorskie <b>powiat myliborski</b>
<b>Ważność</b>	od godz. 09:00 dnia 18.06.2020 do godz. 23:00 dnia 18.06.2020
<b>Przebieg</b>	Prognozuje się wystąpienie burz z opadami deszczu miejscami od 15 mm do 30 mm oraz porywami wiatru do 90 km/h. Miejscami możliwe grad.
<b>Prawdopodobieństwo wystąpienia zjawiska(%)</b>	80%
<b>Uwagi</b>	Brak.
<b>Dyrektor synoptyk IMGW-PIB</b>	Mariusz Pilipczuk
<b>Godzina i data wydania</b>	godz. 05:35 dnia 18.06.2020
<b>SMS</b>	IMGW-PIB OSTRZEŻENIE: BURZE Z GRADEM/1 zachodniopomorskie/myliborski od 09:00/18.06 do 23:00/18.06.2020 deszcz do 30 mm, porywy do 90 km/h, możliwy grad.

Opracowanie niniejsze i jego format, jako przedmiot prawa autorskiego podlega ochronie prawnej, zgodnie z przepisami ustawy z dnia 4 lutego 1994r o prawie autorskim i prawach pokrewnych (dz. U. z 2006 r. Nr 90, poz. 631 z późn. zm.).

Wszelkie dalsze udostępnianie, rozpowszechnianie (przedruk, kopiowanie, wiadomości sms) jest dozwolone wyłącznie w formie dosłownej z bezwzględnym wskazaniem źródła informacji tj. IMGW-PIB.



Zasięg ostrzeżenia w województwie

Burze z gradem  
2020-06-18 05:35

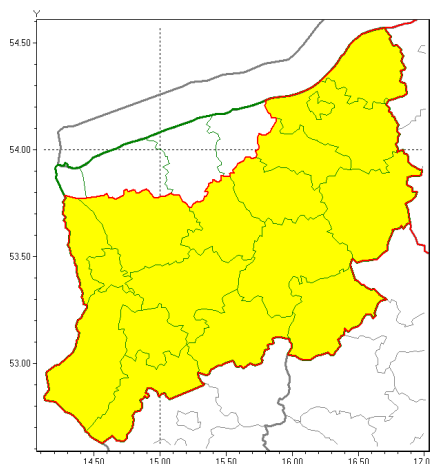

**WOJEWÓDZTWO ZACHODNIOPOMORSKIE**  
**OSTRZEŻENIA METEOROLOGICZNE ZBIORCZO NR 62**  
**WYKAZ OBYWÓW ZUJACYCH OSTRZEŻENIE**  
**o godz. 05:35 dnia 18.06.2020**

<b>Zjawisko/Stopień zagrożenia</b>	Burze z gradem/1
<b>Obszar (w nawiasie numer ostrzeżenia dla powiatu)</b>	powiaty: białogardzki(30), choszczeński(29), drawski(30), goleniowski(24), gryfiński(27), Koszalin(30), koszaliński(31), łobeski(27), mieliborski(28), policki(23), pyrzycki(27), sławieński(30), stargardzki(25), Szczecin(23), szczeciński(32), widwiński(28), wałecki(29)
<b>Ważność</b>	od godz. 09:00 dnia 18.06.2020 do godz. 23:00 dnia 18.06.2020
<b>Prawdopodobieństwo</b>	80%
<b>Przebieg</b>	Prognozuje się wystąpienie burz z opadami deszczu miejscami od 15 mm do 30 mm oraz porywami wiatru do 90 km/h. Miejscami możliwy grad.
<b>SMS</b>	IMGW-PIB OSTRZEŻENIA: BURZE Z GRADEM/1 zachodniopomorskie (17 powiatów) od 09:00/18.06 do 23:00/18.06.2020 deszcz do 30 mm, porywy do 90 km/h, możliwy grad. Dotyczy powiatów: białogardzki, choszczeński, drawski, goleniowski, gryfiński, Koszalin, koszaliński, łobeski, mieliborski, policki, pyrzycki, sławieński, stargardzki, Szczecin, szczeciński, widwiński i wałecki.
<b>RSO</b>	Woj. zachodniopomorskie (17 powiatów), IMGW-PIB wydał ostrzeżenie pierwszego stopnia o burzach z gradem
<b>Uwagi</b>	Brak.
<b>Dyżurny synoptyk IMGW-PIB</b>	Mariusz Pilipeczuk



Instytut Meteorologii i Gospodarki Wodnej - Państwowy Instytut Badawczy  
**Biuro Meteorologicznych Prognoz Morskich Zespół w Szczecinie**

70-800 Szczecin ul. Przestrzenna 10

tel: 914342012, fax: 914691785

email: [meteo.szczecin@imgw.pl](mailto:meteo.szczecin@imgw.pl)

www: [www.imgw.pl](http://www.imgw.pl)

Opracowanie niniejsze i jego format, jako przedmiot prawa autorskiego podlega ochronie prawnej, zgodnie z przepisami ustawy z dnia 4 lutego 1994r o prawie autorskim i prawach pokrewnych (dz. U. z 2006 r. Nr 90, poz. 631 z późn. zm.).

Wszelkie dalsze udostępnianie, rozpowszechnianie (przedruk, kopiowanie, wiadomości sms) jest dozwolone wyłącznie w formie dosłownej z bezwzględnym wskazaniem źródła informacji tj. IMGW-PIB.



Instytut Meteorologii i Gospodarki Wodnej - Państwowy Instytut Badawczy

**Biuro Meteorologicznych Prognoz Morskich Zespół w Szczecinie**

70-800 Szczecin ul. Przestrzenna 10

tel: 914342012, fax: 914691785

email: meteo.szczecin@imgw.pl

www: www.imgw.pl

## **PROGNOZA POGODY DLA WOJ. ZACHODNIOPOMORSKIEGO**

**wa no od godz. 07:30 dnia 18.06.2020 do godz. 07:30 dnia 19.06.2020**

*W dzie zachmurzenie umiarkowane i du e. Przelotne opady deszczu i burze. Mo liwy grad. Prognozowana wysoko opadów w czasie burzy do 25 mm. Temperatura maksymalna od 22°C do 24°C, nad morzem od 18°C do 21°C. Wiatr umiarkowany, nad morzem porywisty, północno-wschodni. W czasie burz porywy wiatru do 80 km/h.*

*W nocy zachmurzenie du e z wi kszyimi przeja nieniami. Przelotne opady deszczu i burze. Pocz tkowo mo liwy grad. Prognozowana wysoko opadów w czasie burzy do 20 mm. Temperatura minimalna od 14°C do 16°C. Wiatr umiarkowany, północny i północno-wschodni. W czasie burz porywy wiatru do 80 km/h.*

**wa no od godz. 07:30 dnia 19.06.2020 do godz. 07:30 dnia 20.06.2020**

*W dzie zachmurzenie du e z wi kszyimi przeja nieniami. Przelotne opady deszczu i burze. Mo liwy grad. Prognozowana wysoko opadów w czasie burzy do 25 mm. Temperatura maksymalna od 22°C na zachodzie do 26°C na wschodzie. Wiatr przewa nie słaby, w powiatach południowych południowo-zachodni i zachodni, w powiatach północnych północno-wschodni. W czasie burz porywy wiatru do 80 km/h.*

*W nocy zachmurzenie du e z wi kszyimi przeja nieniami. Przelotne opady deszczu. Pocz tkowo mo liwa burza. Temperatura minimalna około 15°C. Wiatr słaby i umiarkowany, z kierunków zachodnich.*

prognoz 392730/2020 opracował synoptyk dy urny Mariusz Pilipczuk, dnia 2020-06-18 05:59

Reklamacje dotycz ce produktu mo na składa w terminie do 3 dni od daty wydania na adres mok@imgw.pl.



Instytut Meteorologii i Gospodarki Wodnej - Państwowy Instytut Badawczy

**Biuro Meteorologicznych Prognoz Morskich Zespół w Szczecinie**

70-800 Szczecin ul. Przestrzenna 10

tel: 914342012, fax: 914691785

email: meteo.szczecin@imgw.pl

www: www.imgw.pl

## **PROGNOZA NIEBEZPIECZNYCH ZJAWISK METEOROLOGICZNYCH**

<b>Nazwa biura</b>	IMGW-PIB Biuro Meteorologicznych Prognoz Morskich Zespół w Szczecinie
<b>Obszar</b>	Województwo zachodniopomorskie
<b>PROGNOZA NA PIERWSZ DOB</b>	
<b>Wa no (cz. urz.)</b>	od godz. 07:30 dnia 17.06.2020 do godz. 07:30 dnia 18.06.2020
<b>Zjawisko/stopie zagro enia</b>	<b>nie przewiduje si /-</b>
<b>Przebieg</b>	nie dotyczy
<b>PROGNOZA NA DRUG DOB</b>	
<b>Wa no (cz. urz.)</b>	od godz. 07:30 dnia 18.06.2020 do godz. 07:30 dnia 19.06.2020
<b>Zjawisko/stopie zagro enia</b>	<b>Burze z gradem/1</b>
<b>Przebieg</b>	Prognozujecie si wyst pienie burz z opadami deszczu lokalnie do 20 mm, oraz porywami wiatru do 80 km/h. Lokalnie opady gradu.
<b>PROGNOZA NA TRZECI DOB</b>	
<b>Wa no (cz. urz.)</b>	od godz. 07:30 dnia 19.06.2020 do godz. 07:30 dnia 20.06.2020
<b>Zjawisko/stopie zagro enia</b>	<b>Burze z gradem/1</b>
<b>Przebieg</b>	Prognozujecie si wyst pienie burz z opadami deszczu lokalnie do 15 mm, oraz porywami wiatru do 70 km/h. Lokalnie opady gradu.
<b>Uwagi</b>	Prognoza niebezpiecznych zjawisk meteorologicznych jest informacj orientacyjn . Wydawanie depeszy OSTRZE ENIE uniewa nia i anuluje wszystkie informacje dotycz ce tego samego okresu zawarte w prognozie.
<b>Dy urny synoptyk IMGW-PIB</b>	Ryszard liwi ski
<b>Godzina i data wydania</b>	godz. 13:52 dnia 16.06.2020

Opracowanie niniejsze i jego format, jako przedmiot prawa autorskiego podlega ochronie prawnej, zgodnie z przepisami ustawy z dnia 4 lutego 1994r o prawie autorskim i prawach pokrewnych (dz. U. z 2006 r. Nr 90, poz. 631 z pó n. zm.).

Wszelkie dalsze udost pnianie, rozpowszechnianie (przedruk, kopiowanie, wiadomo sms) jest dozwolone wył cznie w formie dosłownej z bezwzgl dnym wskazaniem ródła informacji tj. IMGW-PIB.